

Lombardia

Aggiornamento epidemiologico

- Casi totali: 770924 | Incidenza cumulativa: 7688.02 per 100000
- Casi con data prelievo/diagnosi nella settimana 5/4/2021-11/4/2021: 15129 | Incidenza: 150.87 per 100000
- Rt: 0.77 (CI: 0.56-0.89) [medio 14gg]

Curva epidemica

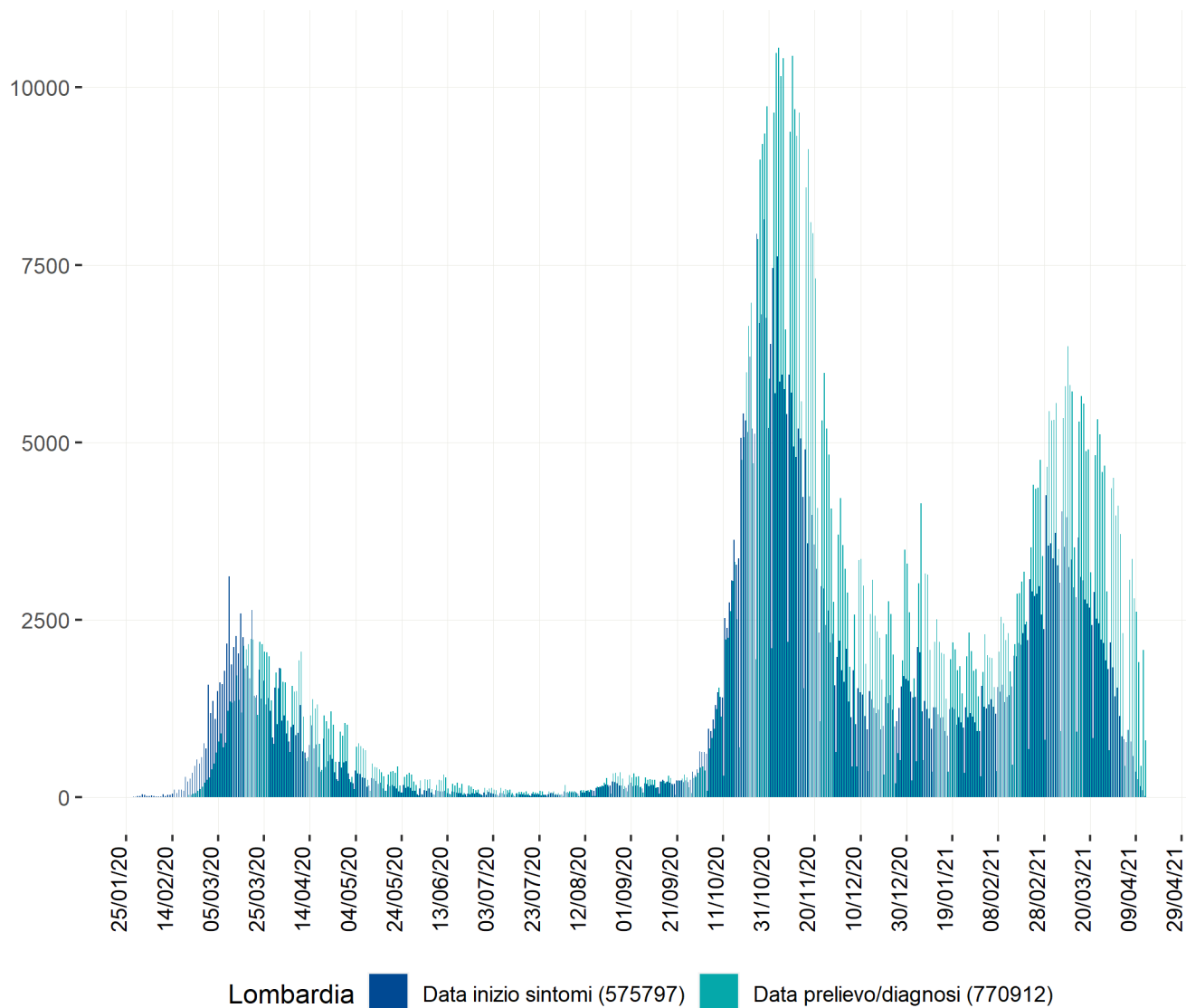

Curva epidemica comb. data inizio sintomi e data prelievo/diagnosi - la linea indica il valore della media mobile a 7gg

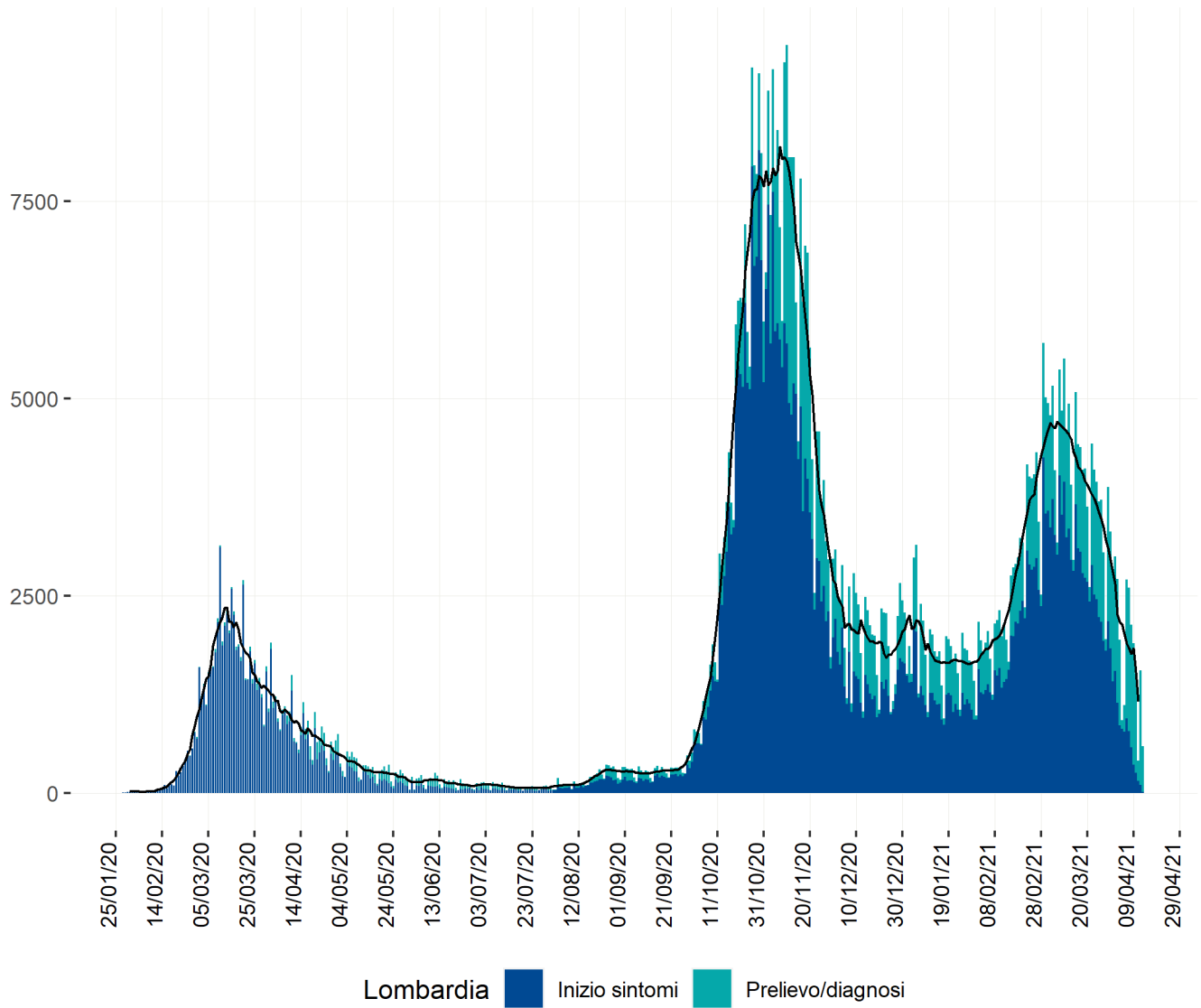

Heatmap - casi

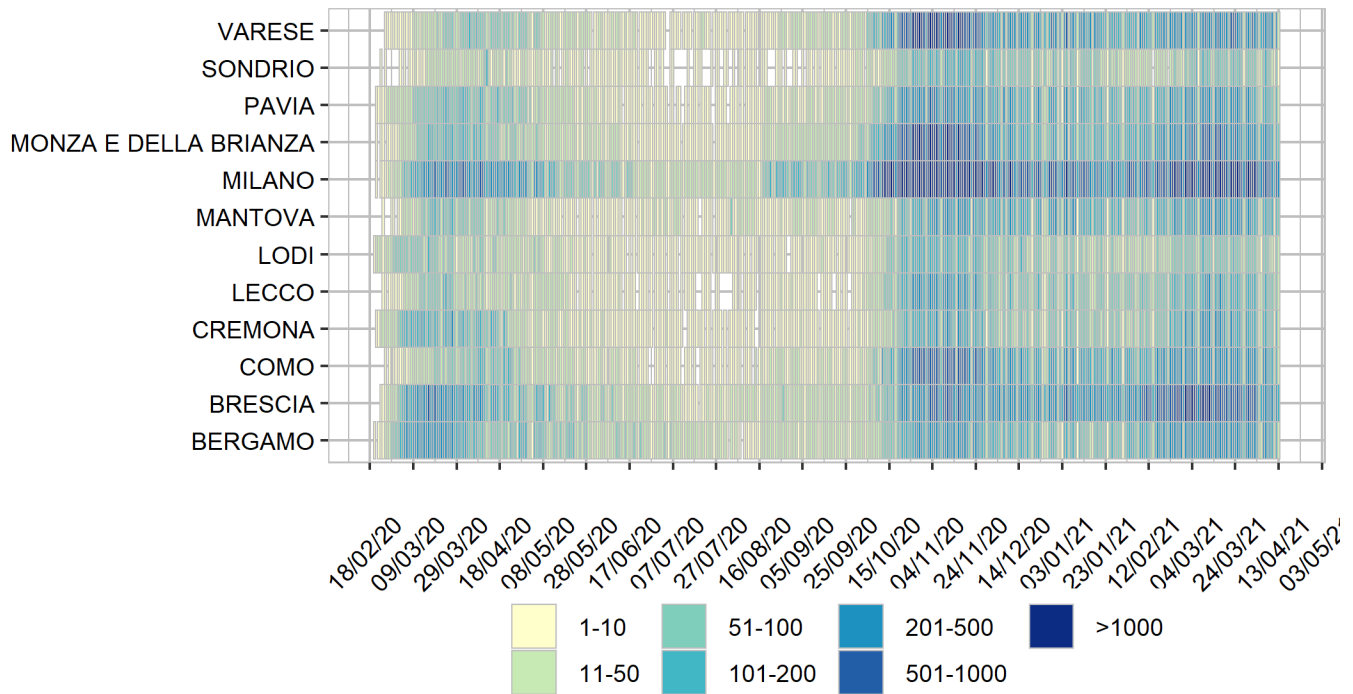

Heatmap - incidenza per 100000

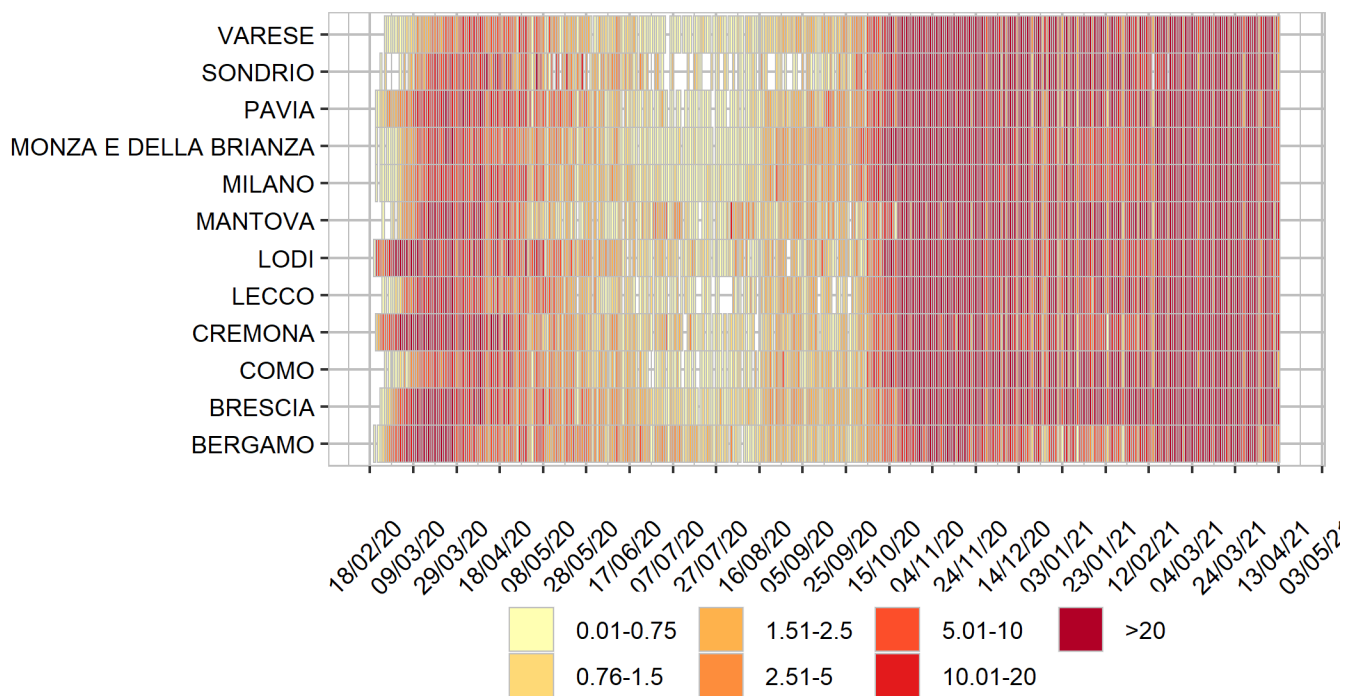

Rappresentazione dei casi di COVID-19 per provincia e comune segnalati nel periodo di monitoraggio (per garantire il rispetto della privacy individuale, non sono rappresentate comuni/province in cui siano stati notificati meno di 5 casi confermati di COVID-19)

Mappa - province (domicilio/residenza - casi con data prelievo/diagnosi: 5/4/2021-11/4/2021) - numero casi e incidenza per 100000

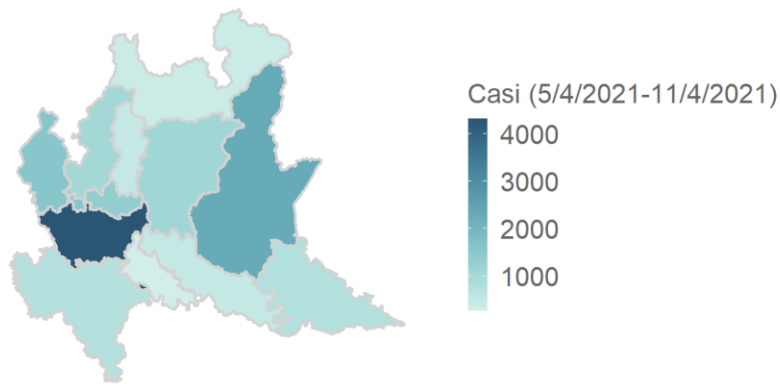

Lombardia 14771 casi

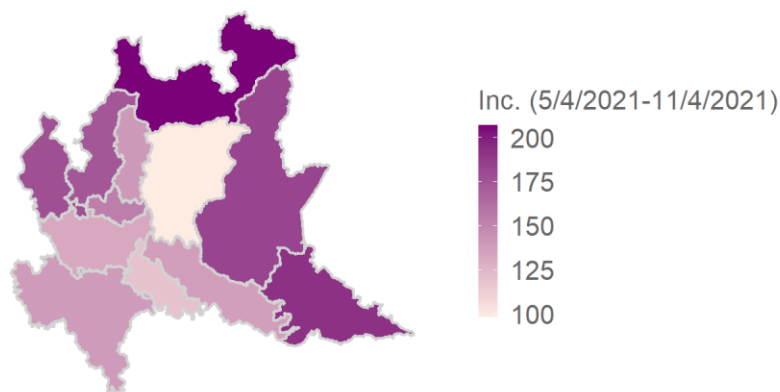

Mappa - comune (domicilio/residenza - casi con data prelievo/diagnosi: 5/4/2021-11/4/2021) - numero casi e incidenza per 100000

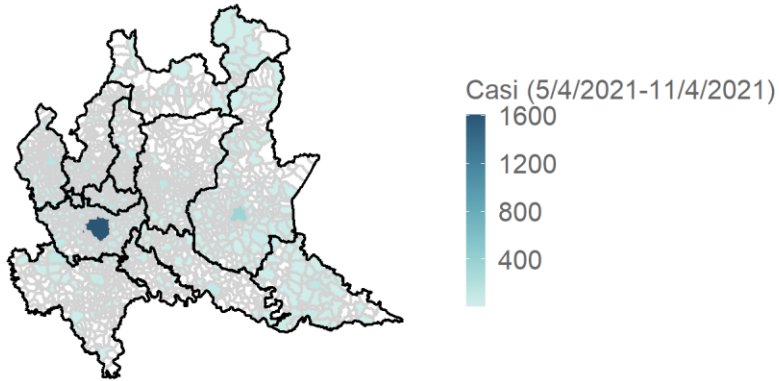

Lombardia 14771 casi

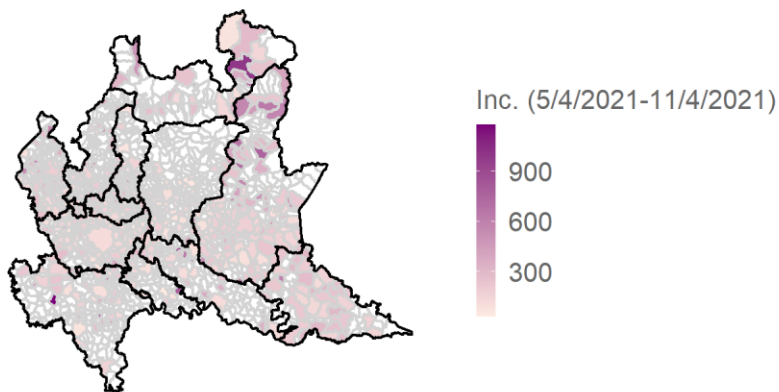

N.B. comuni con numero limitato di abitanti possono avere un'incidenza alta anche con pochi casi

Rappresentazione dei casi di COVID-19 per provincia e comune segnalati dall'inizio dell'epidemia (per garantire il rispetto della privacy individuale, non sono rappresentate comuni/province in cui siano stati notificati meno di 5 casi confermati di COVID-19)

Mappa - province (domicilio/residenza) - numero casi e incidenza per 100000

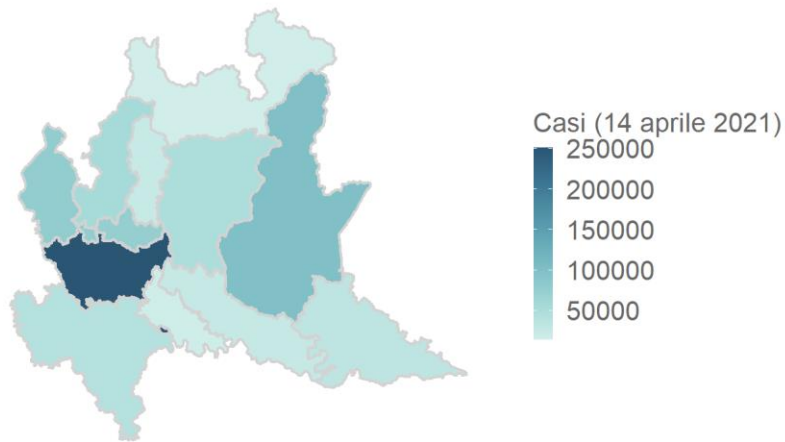

Lombardia 749891 casi

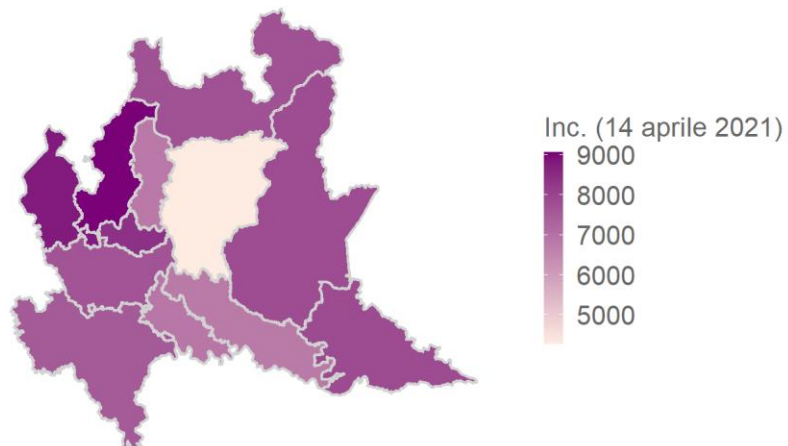

Mappa - comuni (domicilio/residenza)

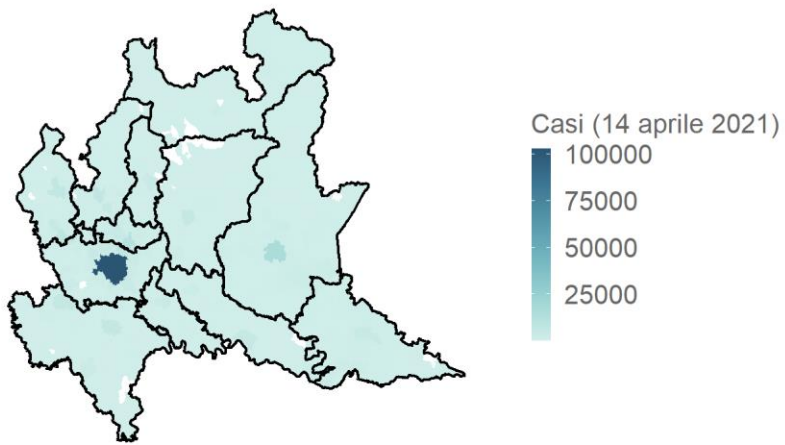

Lombardia 749891 casi

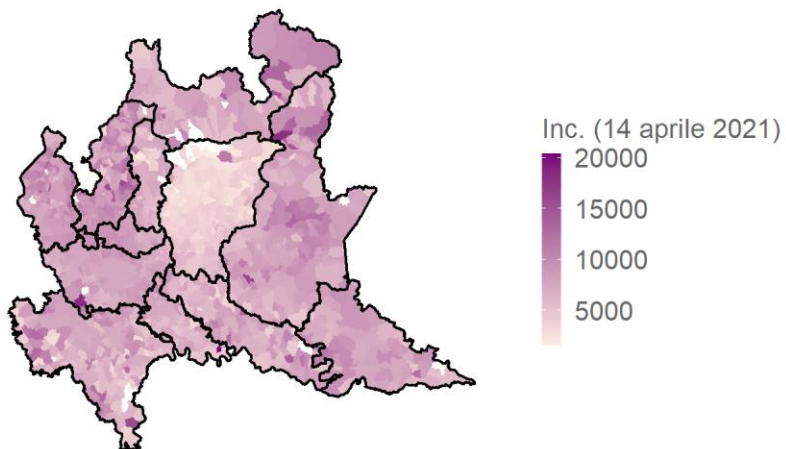

N.B. comuni con numero limitato di abitanti possono avere un'incidenza alta anche con pochi casi